

CONTACTS

HÔPITAL DE JOLIMONT

Aude BROCHIER
Responsable

064 23 46 57
aude.brochier@jolimont.be

HÔPITAL DE LOBBES

Marie-Ange LEBON
Responsable

071 59 73 09
marie-ange.lebon@jolimont.be

HÔPITAUX DE NIVELLES-TUBIZE

Michèle DUBOIS
Responsable du service d'écoute et
d'accompagnement spirituel

0477 82 03 38

HÔPITAUX DE MONS-WARQUIGNIES

Pierre NEVEN
Responsable

Mons : 065 35 90 22
Warquignies : 065 33 94 64



Dans chaque hôpital, l'équipe assure le lien avec les différents cultes et la laïcité.

VOUS ÉCOUTER
VOUS ACCOMPAGNER
PRIER AVEC VOUS
ÊTRE AVEC VOUS
PARLER AVEC VOUS
VOUS DONNER
DE NOTRE TEMPS

Hôpital de Jolimont

La Louvière
+32 64 23 30 11

Hôpital de Tubize

Tubize
+32 2 391 01 30

Hôpital de Mons

Mons
+32 65 38 55 11

Hôpital de Lobbes

Lobbes
+32 71 59 92 11

Hôpital de Nivelles

Nivelles
+32 67 88 52 11

Hôpital de Warquignies

Boussu
+32 65 38 55 11



SERVICE D'AUMONERIE

ÉCOUTE ET
ACCOMPAGNEMENT
SPIRITUEL



www.jolimont.be



Mars 2022 - JAU-G-ENR-001-01



- VOUS ÉCOUTER
- VOUS ACCOMPAGNER
- PRIER AVEC VOUS
- ÊTRE AVEC VOUS
- PARLER AVEC VOUS
- VOUS DONNER DE NOTRE TEMPS

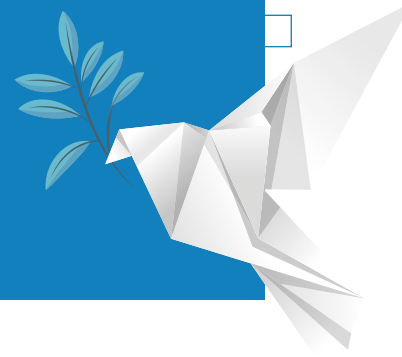

Durant un séjour à l'hôpital, il est important de se sentir soutenu.

Chaque patient a son histoire, ses valeurs, ses convictions, sa façon de voir la vie.

Une hospitalisation peut parfois l'ébranler.

Une écoute bienveillante et respectueuse peut aider à traverser l'épreuve.

L'équipe est à votre disposition si vous le souhaitez.

HÔPITAL DE JOLIMONT

- Le **local de permanence**, "lieu d'écoute et de parole", est situé au **rez-de-chaussée** (direction NO). Nos bénévoles y tiennent une permanence **tous les jours de la semaine, de 15h à 17h**.
- La **chapelle** est située en face de ce local. Elle est ouverte **tous les jours, de 8h à 18h30**.
- Le **lieu de recueillement multi-convictionnel** est situé **en face du local de permanence** (direction NO). Il est ouvert **tous les jours, de 8h à 18h30**.

HÔPITAL DE LOBBES

- La **chapelle** est située au **rez-de-chaussée**, près de l'entrée principale. Elle est ouverte **tous les jours**.
- Le **lieu de recueillement multi-convictionnel** est situé **au niveau 0, en face des urgences**. Il est **ouvert tous les jours**.

HÔPITAL DE MONS

- Le **local de permanence**, "lieu d'écoute et de parole", est situé au **1^{er} étage du bâtiment place de Flandre**. Le responsable du service y est présent **le lundi toute la journée et le matin du mardi au vendredi**.
- La **chapelle** est située au **1^{er} étage du bâtiment place de Flandre**. Elle est ouverte **tous les jours de 8h30 à 20h**.

HÔPITAL DE WARQUIGNIES

- Le **local de permanence**, "lieu d'écoute et de parole", est situé au **rez-de-chaussée**. Le responsable du service y est présent **l'après-midi du mardi au vendredi**.
- La **chapelle** est située au **rez-de-chaussée**. Elle est ouverte **tous les jours de 8h30 à 20h**.

L'**horaire des célébrations** est affichée à proximité de la **chapelle** de l'hôpital ou disponible sur www.jolimont.be/hopitaux/services-medicaux/aumonerie

Les patients qui le désirent peuvent recevoir la **communion**, le **sacrement des malades** et le **sacrement du pardon dans leur chambre**.